



Sehr geehrte Eltern und Erziehungsberechtigte der Schulanfängerinnen und Schulanfänger,

mit der Einschulung Ihres Kindes beginnt ein neuer Lebensabschnitt, der viele Veränderungen mit sich bringt. Wir (ggf. inkl. des Offenen Ganztags) möchten diesen Übergang für Ihr Kind möglichst optimal gestalten und arbeiten daher „Hand in Hand“ zusammen. Zum einen soll Ihrem Kind die Schule schon ein bisschen vertraut sein, wenn es eingeschult wird. Daher führen wir insbesondere im letzten Jahr vor der Einschulung gemeinsame Aktionen und Projekte durch. Zum anderen möchten wir uns mit dem Ziel einer bestmöglichen Förderung und Begleitung über den Entwicklungsstand Ihres Kindes austauschen, z.B. im sprachlichen, motorischen oder sozialen Bereich. Daher würden wir Sie bitten die nachfolgende Einverständniserklärung zu unterzeichnen.

Mit freundlichen Grüßen

Manuela Rahn

(Schulleiterin)

Einverständniserklärung der/des Erziehungsberechtigten

Vor- und Zuname der/des Erziehungsberechtigten

Vor- und Zuname des Kindes

Straße, Hausnummer

PLZ, Ort

Ich erkläre mich damit einverstanden, dass

die Kindertageseinrichtung _____

und die Grundschule Nordstadt, Hattinger Str. 47, 58332 Schwelm

im Rahmen der Übergangsgestaltung zusammenarbeiten und dass

sich die pädagogischen Fach- und Lehrkräfte der Kindertageseinrichtung und der Schule im letzten Jahr vor der Einschulung über mein Kind austauschen.

die pädagogischen Fach- und Lehrkräfte der Schule und der Kindertageseinrichtung gemeinsam die Einschulungsbeobachtung bei der Schulanmeldung durchführen.

pädagogische Fach- und Lehrkräfte der Schule mein Kind in der Kindertageseinrichtung besuchen und sich über mein Kind informieren.

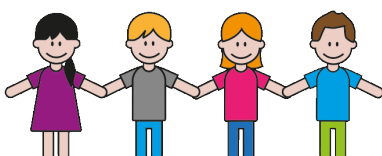

Grundschule Nordstadt
Hattinger Straße 47
58332 Schwelm

Tel: 02336-3297
Fax: 02336-7169
E-Mail: grundschule-nordstadt@schwelm.de



die in der Bildungsdokumentation der Kindertageseinrichtung enthaltenen Informationen über die Entwicklung meines Kindes in den Austausch über mein Kind einbezogen werden.

die pädagogischen Fachkräfte aus der Kindertageseinrichtung mein Kind in den ersten Wochen nach der Einschulung im Unterricht besuchen und sich über seine Entwicklung informieren.

Datenschutzrechtliche Pflichthinweise nach Art. 14 DSGVO:

- Verantwortlich für die Datenerhebung:
Schulleitung der o.g. Schule: Manuela Rahn (Schulleiterin)
Telefon: 02336 - 3297
E-Mail: gs-nordstadt@schwelm.de
- Quelle der übermittelten Daten: die o.g. abgebende Kindertageseinrichtung
- Behördlicher Datenschutzbeauftragter für die Schulen in kommunaler und staatlicher Trägerschaft im Ennepe-Ruhr-Kreis: Micha Marrek, Tel. 01525 / 7350354, E-Mail: m.marrek@enkreis.de
- Der Zweck der Datenerhebung und die Kategorien der Daten sind oben erläutert.
- Rechtsgrundlage ist eine freiwillige Einwilligung nach Art. 6 Abs. 1 lit. a DSGVO i.V.m. § 3 Abs. 2 Satz 1 der „Verordnung über die zur Verarbeitung zugelassenen Daten von SchülerInnen und Eltern“ (kurz: VO-DV I).
- Schriftlich erhobene Daten werden in die Schülerakte aufgenommen und nach Ablauf der gesetzlichen Aufbewahrungsfristen gelöscht. Zu Ihrer Information können Sie von der aufnehmenden Schule die diesbezügliche Rechtsvorschrift „Verordnung über die zur Verarbeitung zugelassenen Daten von SchülerInnen und Eltern“ (kurz: VO-DV I) im Rahmen der Einschulung ausgehändigt bekommen.
- Sie haben das Recht auf Auskunft, Berichtigung, Löschung, Einschränkung der Verarbeitung, Datenübertragbarkeit und Beschwerde bei der Landesbeauftragten für Datenschutz und Informationsfreiheit NRW, Tel. 0211 / 384240, E-Mail: poststelle@ldi.nrw.de

Mir ist bekannt, dass ich diese Einverständniserklärung jederzeit mit Wirkung für die Zukunft widerrufen kann.

Ort, Datum, Unterschrift(en)

